Friedrich-Schiller-Gymnasium Pirna

Gymnázium Friedricha Schillera v Pirně

FSG

LIEBE SCHÜLERINNEN UND SCHÜLER

WIR FREUEN UNS, DASS IHR TEIL DER FSG-FAMILIE SEID. DIE WICHTIGSTEN ORGANISATORISCHEN FRAGEN, DIE EUCH IM SCHULALLTAG BEGEGNEN WERDEN, BEANTWORTET EUCH DIESER SCHÜLERGUIDE. WIR WÜNSCHEN EUCH EIN ERFOLGREICHES SCHULJAHR 2026/2027.

VIELE GRÜSSE VOM SCHULLEITUNGSTEAM.

Inhaltsverzeichnis

Organisatorisches	
Seiten 1 - 3	Kontaktdaten Krankmeldungen Zugangsdaten VP-Plan Unterrichtszeiten Sprechzeiten Schulleitung 18-Uhr-Regel Fundbüro Termine Hausordnung Mediennutzungsordnung
Ansprechpartner	
Seiten 3 - 6	Organigramm WHO IS WHO AM FSG Schulpfarrer
<u>Unterstützung am FSG</u>	
Seiten 7 - 10	Leitfaden für Problemlösung und Beschwerdemanagement am FSG Sprechzeiten der Beratungslehrkräfte Wenn der Schuh mal drückt Schulsozialarbeit Raum der Stille

Kontaktdaten

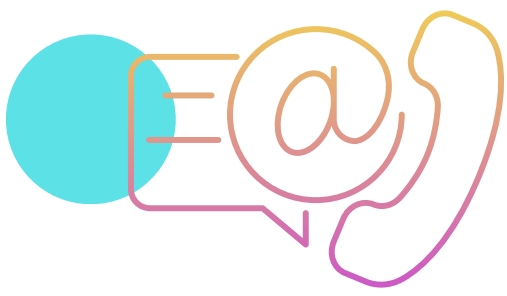

Friedrich-Schiller-Gymnasium Pirna
Seminarstraße 3
01796 Pirna
Telefon Schule: 03501 781575
Telefon Internat: 03501 466233
Mail: schillergym@pirna.de

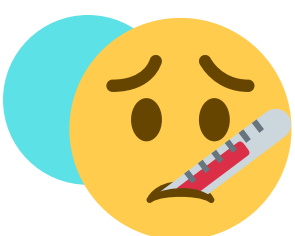

Krankmeldungen

Bei Krankheit von Schülerinnen und Schülern der Sekundarstufe I und II ist neben der telefonischen Meldung bis 7:30 Uhr unter 03501 4403199 eine schriftliche Entschuldigung durch die Eltern bzw. die volljährigen Schülerinnen und Schüler binnen drei Tagen erforderlich (auch per E-Mail möglich).

Unsere Lehrkräfte prüfen die Anwesenheit mit Beginn der 1. Stunde bzw. zu jeder weiteren Stunde. Sollte ein Lernender unentschuldigt fehlen, kontaktieren wir die Eltern telefonisch.

Geplante Fehlzeiten (z. B. Arztbesuche) sind dem Sekretariat rechtzeitig vorab per E-Mail zu melden. Setzen Sie gern die Klassenleitung ins Cc. So können wir die Abwesenheit im Voraus bei „Beste Schule“ eintragen.

Zugangsdaten VP-Plan

Das Passwort für den Vertretungsplan findet ihr bei Lernsax -> Schulfamilie.

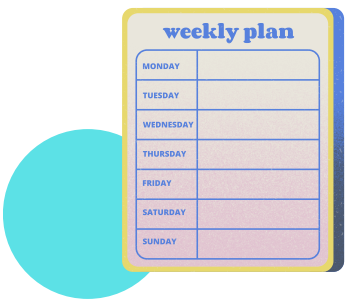



Unterrichtszeiten

Unterrichtszeiten am FSG (Stand: Schuljahr 2026|27)

Normaler Unterricht
(1. + 2., 3. + 4., 6. + 7. als Block)

1./2. Std.	07:30 – 09:00 Uhr
Pause	**09:00 – 09:20 Uhr**
3./4. Std.	09:20 – 10:50 Uhr
Pause	**10:50 – 11:00 Uhr**
5. Std.	11:00 – 11:45 Uhr
Pause	**11:45 – 12:25 Uhr**
6./7. Std.	12:25 – 13:55 Uhr
Pause	**13:55 – 14:05 Uhr**
8. Std.	14:05 – 14:50 Uhr
9. Std.	14:50 – 15:35 Uhr

Normaler Unterricht
(3. + 4. bzw. 6. + 7. getrennte Fächer)

1./2. Std.	07:30 – 09:00 Uhr
Pause	09:00 – 09:20 Uhr
3. Std.	09:20 – 10:05 Uhr
Pause	**10:05 – 10:10 Uhr**
4. Std.	10:10 – 10:55 Uhr
Pause	**10:55 – 11:00 Uhr**
5. Std.	11:00 – 11:45 Uhr
Pause	11:45 – 12:25 Uhr
6. Std.	12:25 – 13:10 Uhr
Pause	**13:10 – 13:15 Uhr**
7. Std.	13:15 – 14:00 Uhr
Pause	**14:00 – 14:05 Uhr**
8. Std.	14:05 – 14:50 Uhr
9. Std.	14:50 – 15:35 Uhr

Verkürzter Unterricht

1. Std.	07:30 – 08:00 Uhr
2. Std.	08:00 – 08:30 Uhr
Pause	**08:30 – 08:40 Uhr**
3. Std.	08:40 – 9:10 Uhr
4. Std.	09:10 – 09:40 Uhr
Pause	**09:40 – 10:00 Uhr**
5. Std.	10:00 – 10:30 Uhr
Pause	**10:30 – 10:40 Uhr**
6. Std.	10:40 – 11:10 Uhr
7. Std.	11:10 – 11:40 Uhr (auch 11:50 Uhr)
Pause	**bis 12:15 Uhr**
8. Std.	12:15 – 12:45 Uhr
9. Std.	12:45 – 13:15 Uhr



Sprechzeiten der Schulleitung

Herr Dr. Raum | Herr Honecker

Ohne Voranmeldung für Schüler Dienstag 11:50-12:20 Uhr (im Schulleiterbüro)

Für Eltern: Zur Vereinbarung individueller Termine per Telefon, Videokonferenz oder in Präsenz (ggf. mit Übersetzung) wenden Sie sich bitte an das Sekretariat oder an Frau Walther.

18-Uhr-Regel



Verbindliche Informationsgrundlagen sind Homepage und Vertretungsplan. Wir erwarten deren Kenntnisnahme Montag bis Freitag bis spätestens 18 Uhr (18-Uhr-Regel).

Sollten nach 18 Uhr Veränderungen eintreten, versuchen wir die betroffenen Klassen direkt zu kontaktieren bzw. stellen uns darauf ein, dass diese die Information nicht erreicht hat.
Faustregel: Mo-Fr Punkt 18 Uhr – ein Blick auf Homepage und Vertretungsplan und danach: bildschirmfreie Zeit.



Fundbüro

Unser Fundbüro befindet sich im Eingangsbereich des Altbaus am Ausgang zum Innenhof. Hier wird alles abgegeben, was in der Schule verloren geht. (z. B. Jacken, Schultaschen, Mützen usw.)

Wertgegenstände (z. B. Schmuck, Geldbörsen etc.) werden im Sekretariat abgegeben und können dort während der Pausenzeiten abgeholt werden.

Termine

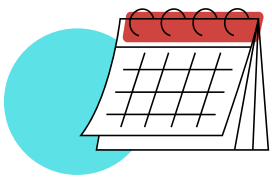

Unsere aktuellen Termine für das Schuljahr findet Ihr hier:

https://schillergymnasium-pirna.de/schillerleben/termine-und-unterrichtszeiten/



Hausordnung

Hausordnung
des Friedrich-Schiller-Gymnasiums Pirna
am 26.03.2025 von der Gesamtlehrerkonferenz und am 26.05.2025 von der Schulkonferenz beschlossen und damit in Kraft gesetzt

Bitte beachten: Büchsen und Glasflaschen, die sich nicht verschließen lassen, sind nicht erlaubt.

Mediennutzungsordnung



Friedrich-Schiller-Gymnasium

Seminarstraße 3, 01796 Pirna

Telefon: 03501 / 781575, Fax: 03501 / 781576
E-Mail: schillergymnasium@pirna.info
www.schillergymnasium-pirna.de

Europaschule in Sachsen

Mediennutzungsordnung FSG Pirna

Das Schulgesetz (§1 SächsSchulG) gibt der Schule einen Bildungs- und Erziehungsauftrag. Diese Mediennutzungsordnung des Friedrich-Schiller-Gymnasiums Pirna spiegelt das Anliegen der Schulgemeinschaft wider, einen verantwortungsvollen Umgang mit digitalen Medien zu fördern. Sie dient dazu, Ablenkungen im schulischen Alltag zu minimieren und ein respektvolles Miteinander innerhalb unserer Schule zu unterstützen.

1. Schülern ist die Nutzung von digitalen Endgeräten* generell untersagt. Auf dem Schulgelände sind diese Geräte ausgeschaltet in der Schultasche aufzubewahren. Dies gilt auch bei schulischen Veranstaltungen (z.B. Schulfahrten). Ausnahmen regelt die verantwortliche Lehrkraft.

2. In der Jahrgangsstufe 10 ist die Nutzung von Smartphones in den Pausen in denjenigen Unterrichtsräumen gestattet, in denen die betreffenden Schüler im Anschluss Unterricht haben. Die Klassenlehrer oder die Fachlehrerkonferenzen können die Nutzungsrechte einschränken.

3. In den Jahrgangsstufen 11 und 12 ist die Nutzung von digitalen Endgeräten in Pausen und Freistunden nur an bestimmten Orten gestattet. In den Pausen sowie vor 07:30 Uhr ist sie ausschließlich in leeren Unterrichtsräumen erlaubt. In Freistunden ist sie ab 07:30 Uhr zusätzlich in den Foyers des Neubaus im Erdgeschoss, im 1. und 2. Obergeschoss sowie in der Mensa gestattet.

4. Ab Jahrgangsstufe 9 kann im Unterricht ein Tablet oder Notebook verwendet werden. Dies setzt die Teilnahme an einem Vorbereitungskurs und eine unterzeichnete Tabletnutzungsvereinbarung[1] voraus.

5. Bild-, Ton- und Videoaufnahmen sind auf dem Schulgelände nur mit Genehmigung der Schulleitung gestattet.

6. Der Besitz und die Verbreitung von gewaltverherrlichenden, extremistischen, rassistischen und pornografischen Inhalten sind verboten.

7. Bei Verstößen wird auf Grundlage des Schulgesetzes §39[2] gehandelt.

8. Für private Endgeräte wird keine Haftung übernommen.

* Smartphone, Handy, Smartwatch, Tablets etc.

[1] LernSax -> Schulfamilie -> Dateien
[2] § 39 SächsSchulG – Erziehungs- und Ordnungsmaßnahmen (1) Zur Sicherung des Erziehungs- und Bildungsauftrags oder zum Schutz von Personen und Sachen können nach dem Grundsatz der Verhältnismäßigkeit Ordnungsmaßnahmen gegenüber Schülern getroffen werden, soweit andere Erziehungsmaßnahmen nicht ausreichen. Erziehungsmaßnahme ist auch die zeitweilige Inbesitznahme störender Gegenstände.

10. Juni 2026

Organigramm

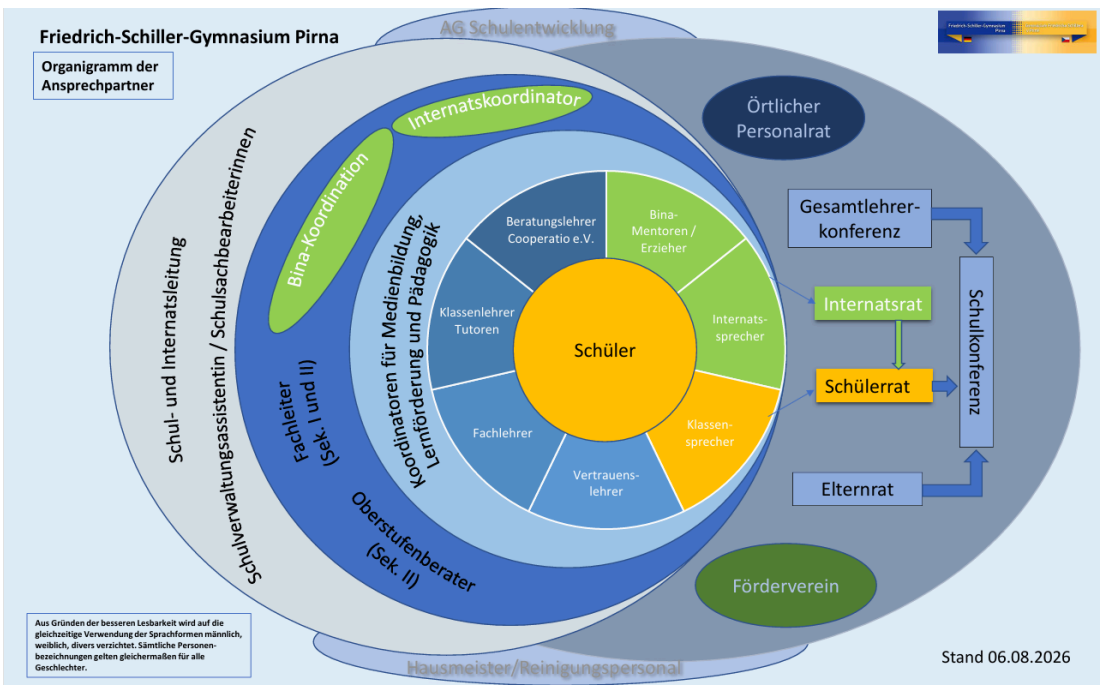

WHO IS WHO AM FSG



Kürzel	Name	Fächer	Raum	Funktion	Mail
An	Anders, I.	De, GRW	213	Tutorin 11/1	ander.i@fsg.lernsax.de
Ar	Arlt, T.	De, Mu	149	KL 6/4	arlt.t@fsg.lernsax.de
BaC	Bachmann, C.	Eng	228	Tutor 12/5	bachmann.c@fsg.lernsax.de
BatA	Battenberg, A.	Ma, Phy	222	Stlv KL 7/4	battenberg.a@fsg.lernsax.de
BerO	Berthold, O.	Ge, Geo	201	Referendar	berthold.o@fsg.lernsax.de
BirM	Birnbaum, M.	Phy, Spo	305	KL 10/2, Koordination GTA	birnbaum.m@fsg.lernsax.de
Bli	Blinne, A.	De, Frz	427	KL 8/6	blinne.a@fsg.lernsax.de
Burg	Burghardt, M.	Ge, Phy	301	KL 6/2	burghardt.m@fsg.lernsax.de
Buß	*Buß, F.*	*Frz, Mu*	*149*		*buss.f@fsg.lernsax.de*
BuzI	Buzek, I.	Tsch	410		buzek.i@fsg.lernsax.de
Cza	Czastková, K.	Tsch	410	Dt.-tsch. Theater	czastkova.k@fsg.lernsax.de
CzaD	Czastková, D.	Geo, Bio	201	Referendarin	czastkova.d@fsg.lernsax.de
	Dressel, H.	De, Mu	149	KL 9/4	dressel.h@fsg.lernsax.de
Dü	Düring, R.	De, Ge	213	Stlv. KL 7/2	duering.r@fsg.lernsax.de
Eb	Ebert, M.	Phy, Ma	301	Stlv. KL 10/4	ebert.m@fsg.lernsax.de
ErL	Ershova, L.	DAZ		DAZ	ershova.l@fsg.lernsax.de
FelA	Felchle, A.	Rel (ev.)		Schulpfarrer	felchle.a@fsg.lernsax.de
Fis	Fischer, E.	En, Ge	408	KL 10/4, Beratungslehrerin, Koordinatorin f. Inklusion	fischer.e@fsg.lernsax.de
FöK	Förster, K.	De, En	228	KL 6/2	foerster.k@fsg.lernsax.de
FöR	Förster, R.	De, En	228	Betriebspraktikum KL 9, Stlv. KL 10/2	foerster.r@fsg.lernsax.de
Frei	Freitag, C.	Phy, En	301	Vertrauenslehrer	freitag.c@fsg.lernsax.de
FriM	Fritzsch, Maria	Frz, Ge	409	KL 5/1	fritzsch.m@fsg.lernsax.de
GabM	Gabriel, M.	En, Spo	201	KL 6/3, Koordination GTA	gabriel.m@fsg.lernsax.de
Gei	Geisler, A.	Bio, Ch	205	Tutor 12/2	geisler.a@fsg.lernsax.de
Ger	Gerstenberg, L.	En, Geo	402	KL 7/4	gerstenberg.l@fsg.lernsax.de
Gold	Goldammer, E.	En, Ch, Bio	201	KL 5/3, Team Mittelstufe, AG KoL	goldammer.e@fsg.lernsax.de
GruA	*Gruhne, A.*	*De, Bio, NT*	*205*	*Team Mittelstufe*	*gruhne.a@fsg.lernsax.de*
HalL	Halmheu, Lara	Bio, Ch	201	Stlv. KL 10/1	halmheu.l@fsg.lernsax.de
HaF	Hanicke, F.	Rel (ev.), Geo	201	KL 8/4	hanicke.f@fsg.lernsax.de
HenA	Henker, A.	Rel (ev.), D		Stlv. KL 9/1	henker.a@fsg.lernsax.de
HeJ	Hesche, J.	De, Geo	407	Stlv. KL 9/5	hesche.j@fsg.lernsax.de
Hi	Hildebrandt, S.	Geo, Eth	402	KL 5/5, Planungsteam	hildebrandt.s@fsg.lernsax.de
Hir	Hirsch, F.	De, Ge	316	Pädagogischer Internatskoordinator	hirsch.f@fsg.lernsax.de
Hla	Hlavatá, E.	Bio, Ma	205	KL 8/3	hlavata.e@fsg.lernsax.de
HonC	Honecker, C.	Info, Lat	327	Stlv. Schulleiter, Planungsteam	honecker.c@fsg.lernsax.de
	Hoffer, D.			Erzieher	hoffer.d@fsg.lernsax.de
Hru	Hrušková, D.	Tsch	433		hruskova.d@fsg.lernsax.de
Hu	Huber, C.	En, De, DaP	228	KL 7/3, dt.-tsch. Theater	huber.c@fsg.lernsax.de
ItM	Illert, M.	De, Eth	407	Koordinatorin Pädagogik/ Demokratiebildung, Schillerplaner, AG Courage, Tutorin 11/3	illert.m@fsg.lernsax.de
IvaO	Ivaniushenko, O.			Sprachassistentin	ivaniushenko.o@fsg.lernsax.de
JarS	Jarosch, S.	Geo, Info	402	Digitales Klassenbuch, Datenschutzbeauftragte KL 7/5, Vertrauenslehrerin	jarosch.s@fsg.lernsax.de
JarM	Jarosch, M.	Ge, Geo	402	KL 9/2	jarosch.m@fsg.lernsax.de
Je	Jechová, M.	En, Geo	228	Tutor 12/4	jechova.m@fsg.lernsax.de
Joh	Johne, H.	Ma, Ge	330	Tutor 11/5, OSB, AG KoL	johne.h@fsg.lernsax.de

WHO IS WHO AM FSG



Kürzel	Name	Fächer	Raum	Funktion	Mail
Kai	Kaiser, T.	Spo, GRW		Stlv. KL 8/3	kaiser.t@fsg.lernsax.de
Kaz	Kazdová, L.	Tsch, Ku	427	KL 7/3, Beratungslehrerin	kazdova.l@fsg.lernsax.de
KIL	Klotzsche, L.	De, Ge	409	KL 5/2	klotzsche.l@fsg.lernsax.de
Kny	*Knysh, N.*	*DAZ*	*152*	*DAZ*	*knysh.n@fsg.lernsax.de*
Kör	Körner, S.	Ma, Ge	407	Planungsteam	koerner.s@fsg.lernsax.de
KosH	Koske-Hänsel, O.	En, Eth, TC	407	KL 9/1	koske-haensel.o@fsg.lernsax.de
KopM	Kopecký, M	De, Eth	406	KL 5/4	kopecky.m@fsg.lernsax.de
Kos	Koštová, M.	Phy, TC	305		kostova.m@fsg.lernsax.de
KraK	Kramer, K.	Ma, Ku	305	KL 5/2	kramer.k@fsg.lernsax.de
Kre	Křenek, T.	Ge, Geo	316	Bina-Fachleiter	krenek.t@fsg.lernsax.de
Kut1	Kutscher, J.	De, Eng.	228	Referendarin	kutzscher.j@fsg.lernsax.de
Len	Lenk, A.	Phy, Ma	305	KL 5/4	lenk.a@fsg.lernsax.de
LolJ	Lolischkies, J.	Bio, En	325	Tutorin 12/6 , Fachleiterin, Koordination GTA	lolischkies.j@fsg.lernsax.de
LoM	Lotz, M.	De, Ge	409	Team Orientierungsstufe, KL 8/7, Schillerplaner	lotz.m@fsg.lernsax.de
Lo	Lotze, H.	Ma, Geo	402	Stlv. KL 9/2	lotze.h@fsg.lernsax.de
LohK	Lohse, K.	Internat		Erzieher	lohse.k@fsg.lernsax.de
Mar	Mareš, D.	Ma, Info	228		mares.d@fsg.lernsax.de
Meh G	Mehloch-Gulich, M.	De, Ku	427		mehloch-gulich.m@fsg.lernsax.de
MeiC	Meisel, C.	Spo, Ge	409	KL 10/1	meisel.c@fsg.lernsax.de
MeiK	Meißner-Malinova, K.	Tsch	410		meissner-malinova.k@fsg.lernsax.de
Mol	Molín, R.	Ma, TC	102	KL 9/5, Leitung Sanitätsdienst	molin.r@fsg.lernsax.de
MöD	Möller, D.	Bio, Ch	205		moeller.d@fsg.lernsax.de
Np	Neuper, J.	Geo	433	Stlv. KL 10/3	neuper.j@fsg.lernsax.de
Oeh	Oehme, R.	Frz, Mu	149	KL 6/1, Leitung Schulband	oehme.r@fsg.lernsax.de
Parl	Paroubková, I	Ku	427		paroubkova.i@fsg.lernsax.de
Pau	Pause, A.	Frz, Ku	427	Stlv KL 8/6	pause.a@fsg.lernsax.de
Pa	Pazderová, P.	Tsch	410	Stlv KL 9/3, Leitung SchillerCafé	pazderova.p@fsg.lernsax.de
PfP	Pfitzner, P.	Bio, Ch	201	Tutor 12/3, AG Schulpark, AG Schulentwicklung, FitforFuture	pfitzner.p@fsg.lernsax.de
PfT	Pfitzner, T.	Ma, Phy	325	KL 9/3, Fachleiter	pfitzner.t@fsg.lernsax.de
PohD	Pohle, D.	Internat		Erzieherin	pohle.d@fsg.lernsax.de
Ra	Raum, K.	Frz, Ge	327	Schulleiter, Planungsteam	raum.k@fsg.lernsax.de
ReM	Reichelt, M.	De, GRW	213	KL 5/1, Unterstützung Schülerrat, SchillerCafé	reichelt.m@fsg.lernsax.de
ReA	Reim, A.	Geo, Ku	427	KL 10/5	reim.a@fsg.lernsax.de
ScK	Schietzold, K.	GRW, Spo	213		schietzold.k@fsg.lernsax.de
SchJ	Schmidt, J.	De, Eth	409	Referendarin	schmidt.j@fsg.lernsax.de
SD	Schneider, D.	De, En	228	KL 10/3	schneider.d@fsg.lernsax.de
ScF	Schneider, F.	En, Ge	407	KL 6/4	schneider.f@fsg.lernsax.de
SchM	Scholz, M.	Ch	201	Stlv KL 8/4	scholz.m@fsg.lernsax.de
Su	Schulz, G.	Ma, Phy	305	Tutor 11/4, stlv KL 8/7, stlv OSB	schulz.g@fsg.lernsax.de
SuM	*Schulze, M.*	*Frz, GRW*	*201*	*AG Courage, Koordinatorin für Unterrichtsentwicklung und Begabungsförderung*	*schulze.m@fsg.lernsax.de*
ScT	Schwab, T.	Ma, Phy	305	KL 7/1	schwab.t@fsg.lernsax.de
Spe	Sperfeld, E.	Eth, Mu	325	Fachleiter, AG Schulentwicklung	sperfeld.e@fsg.lernsax.de

WHO IS WHO AM FSG



Kürzel	Name	Fächer	Raum	Funktion	Mail
Stb	Stabla, T.	Ma, Info	301	Tutor 11/6, Koordinator Medienbildung/ Digitalisierung	stabla.t@fsg.lernsax.de
Sta	Šťastná, K.	Ge, Eth	406	KL 6/3	stastna.k@fsg.lernsax.de
Sti	Stier, M.	Bio, Spo	205	KL 6/1, Tutorin 12/1, Koordination Zeugnisausgabe Abitur	stier.m@fsg.lernsax.de
SöhJ	Söhnel, J.	GRW, Info	213	Referendar, Stlv KL 9/4	soehnel.j@fsg.lernsax.de
TitK	Titscher, K.	Ma, Phy	316	Bina-Fachleiterin	titscher.k@fsg.lernsax.de
TraC	Trautmann, C.	Ma, Ch	305	Stlv. KL 7/5	trautmann.c@fsg.lernsax.de
TsM	Tseliurenko, M.	Tsc, En	410	KL 5/3	tseliurenko.m@fsg.lernsax.de
VaC	Vanabelle-Drewitz, C	En, Frz	228	KL 7/2	vanabelle.c@fsg.lernsax.de
Vo	Voigt, S.	De, Ge	409	Tutorin 11/2, Schulbibliothek	voigt.s@fsg.lernsax.de
Vra	Vrabel, Y.	Tsch	410	Stlv KL 10/5	vrabel.y@fsg.lernsax.de
WeiJ	Weise, J.	De, Eth	406	KL 5/5	weise.j@fsg.lernsax.de
Wie	Wiedemann, T.	Ge, Spo		Stlv. KL 7/1, Tutor 12/7	wiedemann.t@fsg.lernsax.de
Zdr	Zdražil, J.	Ch, Spo	105		zdrazil.j@fsg.lernsax.de
ZdrH	Zdražilová, H.	Internat		Erzieherin	zdrazilova.h@fsg.lernsax.de

Schulpfarrer

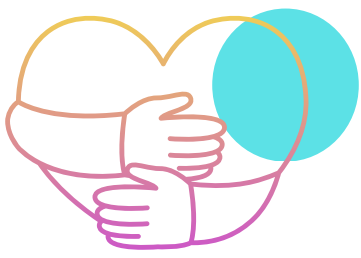





Leitfaden für Problemlösung und Beschwerdemanagement am FSG

Leitfaden für Problemlösung und Beschwerdemanagement am FSG

Konflikt

Ich bin Zeuge eines Konflikts und selbst nicht beteiligt.

- Deeskalation
- ggf. Schutz des Betroffenen leisten oder holen (Lehrkraft, Mitschüler)
- den Betroffenen ermutigen, die nächsten Schritte zu gehen

Ich selbst habe einen Konflikt mit jemandem.

- Deeskalation
- ggf. sich schützen bzw. Hilfe anfordern
- nächste Schritte planen

„Erste Hilfe"

Schüler - Schüler	Schüler - Lehrer	Eltern - Lehrer

direktes Gespräch zwischen allen Beteiligten (ggf. Termin vereinbaren), bei Bedarf Einbeziehung ...

Gesprächskette nach Stufen, wenn vorher keine Lösung

1	...weiterer Mitschüler, des Klassensprechers, ggf. Klassenrat oder des Klassenleiters bzw. -teams	...weiterer Mitschüler, des Klassensprechers oder des Klassenleiters (-teams)	... des Klassenleiters oder des Klasseneltern-sprechers
2	...Vertrauensschüler, Vertrauens- oder Beratungslehrerin	...der Fachleiter (Spe, PfT, SM), des Oberstufenberaters	...der Fachleiter, des Oberstufenberaters oder der Schulel-ternsprecherin
3	... der Schulleitung		

Beschwerde

anonym oder persönlich

Briefkasten der **Clearingstelle** (Vertrauensschüler und -lehrkraft)

Mail an **beschwerde@fsg.lernsax.de** (Pädagogische Koordinatorin)

Bearbeitung und Beginn der Problemlösung

Briefkasten der Internatsleitung

Vertrauensschülerin, Vertrauenslehrerin, Sozialarbeiterinnen, Beratungslehrerinnen können in jeder Phase orientierend unterstützen

Persönliches Anliegen

Ich habe ein Problem oder ein persönliches Anliegen.

im fachlichen Bereich	im persönlichen Bereich
Fachlehrer, Oberstufen-berater	Klassenleiter, Mentor, Erzieher
Fachleiter	Beratungs- oder Vertrauens-lehrerin, Schulsozial-arbeiterin
Schulleitung	

Fälle mit akuter Gefährdung sowie strafrechtlich relevante Sachverhalte erfordern sofortiges Handeln.

Stand: 21.05.2025

Für mehr Informationen: www.schillergymnasium-pirna.de

Instagram: fsg_pirna

Sprechzeiten der Beratungslehrkräfte am FSG



Unsere Beratungslehrer stehen zu folgenden Zeiten für Gespräche zur Verfügung (Voranmeldung erwünscht):

Fr. Kazdová
Donnerstag 11:50 bis 12:20 Uhr Raum 408

Fr. Fischer
Montag 11:50 bis 12:20 Uhr Raum 408

Ihr habt natürlich weiterhin die Möglichkeit, sie auch über E-Mail zu erreichen: kazdova.l@fsg.lernsax.de, fischer.e@fsg.lernsax.de

Eine Terminvereinbarung zum Gespräch außerhalb der Sprechzeiten ist ebenfalls möglich.



Wenn der Schuh mal drückt

WENN DER SCHUH MAL DRÜCKT

FSG Pirna



Manchmal fühlt sich alles schwer an – in der Schule, zu Hause oder mit Freundinnen und/oder Freunden. Wenn dich etwas belastet, musst du da nicht allein durch. Es gibt Menschen, die dir zuhören – in der Schule oder auch ganz anonym!

Unterstützung am FSG	persönlich, per Mail, Briefkasten		Beratungslehrerinnen, Vertrauenslehrerinnen und -lehrer, Vertrauensschülerinnen und -schüler, Schulsozialarbeiterinnen
Nummer gegen Kummer 116 111 (Mo–Sa 14–20 Uhr) www.nummergegenkummer.de	Telefon Online-Chat E-Mail		bei Streit, Problemen zu Hause, Mobbing, Freundschaft, psychischen Belastungen
krisenchat.de www.krisenchat.de (24/7 erreichbar)	Chat (WhatsApp, SMS, Webchat)		kostenlose Soforthilfe für Kinder und Jugendliche in Krisen – bei Stress, Angst, Mobbing, Gewalt, Suizidgedanken oder anderen Sorgen helfen echte Berater*innen
Juuuport www.juuuport.de	Online (Chat oder E-Mail)		Peer-Beratung zu Themen wie: Cybermobbing, Sexting, Datenschutz, Social Media, Stress, Konflikte im Netz, digitale Gewalt
Dresdner Krisentelefon 0351 804 46 66 www.krisendienst-dresden.de	Telefon (täglich, 17–23 Uhr)		Beratung zu Themen wie: akute psychische Krisen, Suizidgedanken, familiäre Konflikte, Gewalt, Einsamkeit, Überforderung
Hilfetelefon Sexueller Missbrauch 0800 22 55 530 www.hilfe-portal-missbrauch.de	Telefon (Mo–Fr 9–14 Uhr, Di & Do 15–20 Uhr) Online, E-Mail		Beratung für Betroffene, Angehörige und Fachkräfte bei (Verdacht auf) sexuellem Missbrauch
Hilfetelefon Gewalt gegen Frauen 116 016 www.hilfetelefon.de	Telefon (24/7, mehrsprachig) Online E-Mail		Hilfe bei häuslicher oder sexualisierter Gewalt – auch für Angehörige und Unterstützende
DRK Pirna - Erziehungs- und Familienberatungsstelle	03501 5712720 tagsüber		
Landratsamt Sächsische Schweiz-Osterzgebirge: Sozialpsychiatrischer Dienst	03501 5152329 Mo - Do von 08:00 bis 16:00 Uhr, Di + Do von 08:00 bis 18:00 Uhr		

DU BIST NICHT ALLEIN

© ItM (Stand 2026)

Schulsozialarbeit



HANNO
Schulsozialarbeit
F.-Schiller-Gymnasium

SCHULSOZIALARBEIT



Wir sind Anikó Barth und Ann-Kristin Balz, die Schulsozialarbeiterinnen am Friedrich-Schiller-Gymnasium.

Wo findet Ihr uns?
In **Raum 152** im Neubau oder im Schulgebäude / auf dem Schulgelände.

Wann sind wir da?
Anikó Barth:
Dienstag und Mittwoch, 08 bis 15 Uhr.

Ann-Kristin Balz:
Montag bis Freitag, 08 bis 15 Uhr.

Womit könnt Ihr zu uns kommen?
Mit dem, was gerade für Euch wichtig ist: Probleme, Ideen, Projekte, Pausengestaltung ...



KONTAKT
Ann-Kristin Balz (M.A. Pädagogik)

Telefon: 0174 9307908

E-Mail:
balz.a@fsg.lernsax.de oder
ann-kristin.balz@hanno-pirna.de

KONTAKT
Anikó Barth
(B.A. Sozialpädagogik und -management)

E-Mail:
barth.a@fsg.lernsax.de oder
schulsozialarbeit.schillergym@hanno-pirna.de

Wir sind auch Ansprech- und Beratungspersonen für Lehrkräfte, Schulpersonal und Eltern! Sprechen Sie uns an oder kontaktieren Sie uns.

Schulsozialarbeit
- ist ein Projekt der Kinder- und Jugendhilfe innerhalb der Schule
- behandelt alle Themen streng vertraulich
- bietet die Möglichkeit, mit einer neutralen und unabhängigen Person Themen und Anliegen zu besprechen, die junge Menschen und ihre erwachsenen Bezugspersonen beschäftigen
- ist ein offenes Beratungsangebot für alle Menschen, die sich im System „Schule" bewegen.
- kann freiwillig und kostenlos genutzt werden

Diese Maßnahme wird mitfinanziert mit Steuermitteln auf Grundlage des von den Abgeordneten des Sächsischen Landtags beschlossenen Haushaltes.
SACHSEN
Gefördert vom Landkreis Sächsische Schweiz - Osterzgebirge
Sächsische Schweiz - Osterzgebirge
Landkreis



Raum der Stille

Im Schulalltag oder im Unterricht wird manchmal alles zu viel. Bei uns haben die Schülerinnen und Schüler die Möglichkeit, sich in den Raum der Stille zurückzuziehen. Der Raum (345) wird bei Bedarf von unseren Lehrkräften oder den Mitarbeiterinnen des Sekretariats geöffnet.